

VISTI E TIMBRI

## COMUNE DI SELARGIUS

OGGETTO: P.R.U. "Paluna San Lussorio-Su Tremini de baxiu"  
 Comparto n. 2. - Variante Urbanistica (ex art. 21, comma 2.bis L.R. 45/89 e ss.mm.ii) consistente in :  
 - Assestamento delle superfici dei lotti con l'arrotondamento ad 1 mq; - Modifica plano-volumetrica dei lotti 152 e 153; nonchè richiesta di autorizzazione al convenzionamento stralcio - risanamento urbanistico "PALUNA S.LUSSORIO-SU TREMINI DE BAXIU", comparto n. 2 - richiesta di convenzionamento parziale-

DATA  
 Dicembre 2012

AGGIORNAMENTI:  
 Settembre 2013  
 Aprile 2015

- Tipologia lotto n. 158 -  
 Proprietà: Comune di Selargius (E.E.P.)

SCALA: Varie

PROPRIETÀ:  
 Serri Francesca \_\_\_\_\_  
 Serri Ambrogio \_\_\_\_\_  
 Serri Valeria \_\_\_\_\_  
 Orrù Daniele \_\_\_\_\_  
 Pischedda Alberto \_\_\_\_\_  
 Caredda M. Cristina \_\_\_\_\_  
 Pilia Fabrizio \_\_\_\_\_  
 Asuni Giancarlo \_\_\_\_\_

TAVOLA: 10

PROGETTISTA E D.LL  
 Dott. Ing. Graziano Porcu

PROGETTISTA  
 Geom. Salvatore Siddi

Duilio Augusti e Figli s.a.s. \_\_\_\_\_

STUDIO TECNICO ING. Graziano Porcu, Viale Trieste, 18 - Selargius (Ca) - Tel. 070/845593  
 email: ing.grazianoporcu@tiscali.it

### Stralcio planimetrico Sc.: 1:500

Lotto n. 158  
 Proprietà: Edilizia Economico-popolare

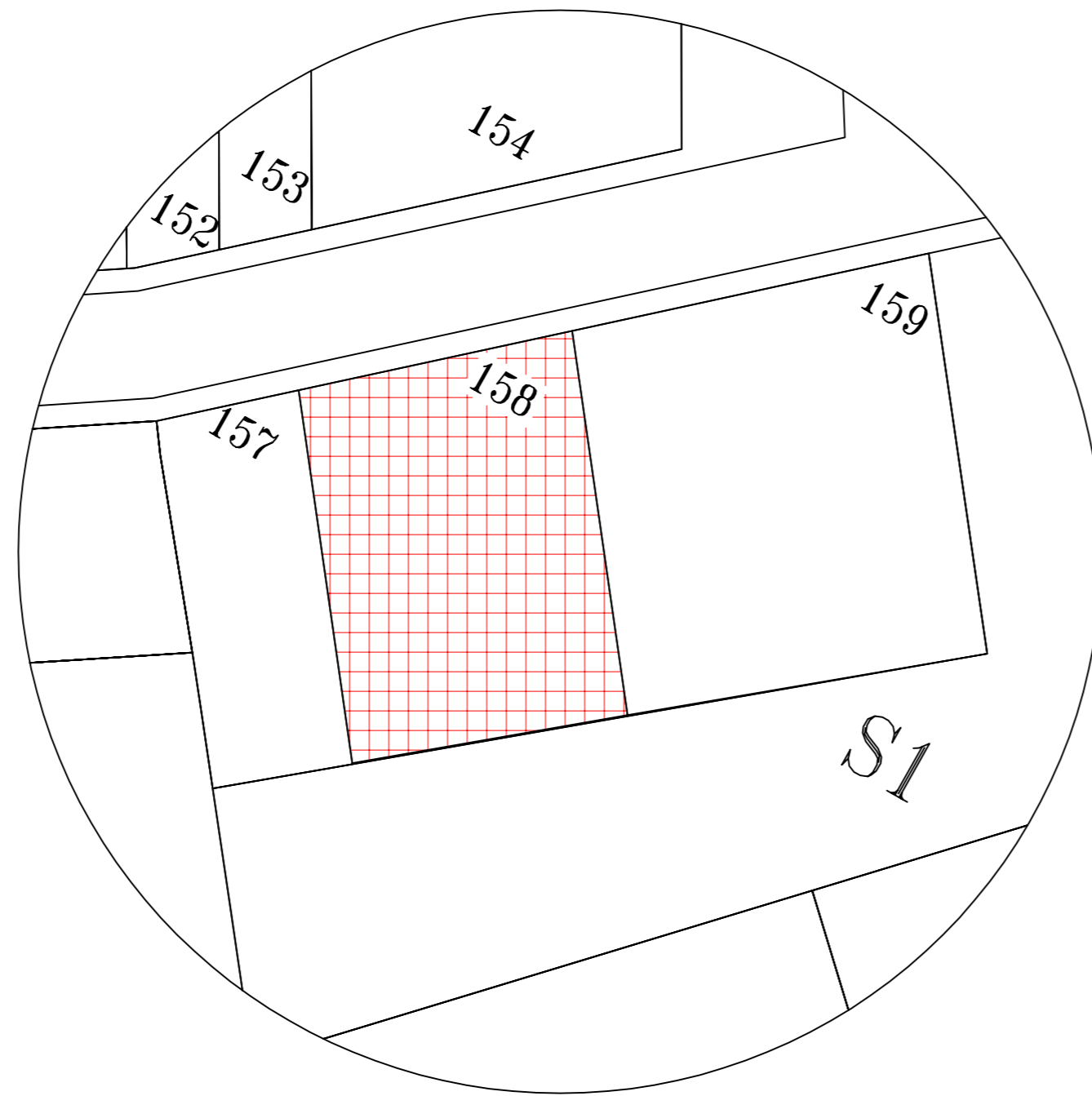

Lotto in esame

### Pianta piano terra sc. 1:200

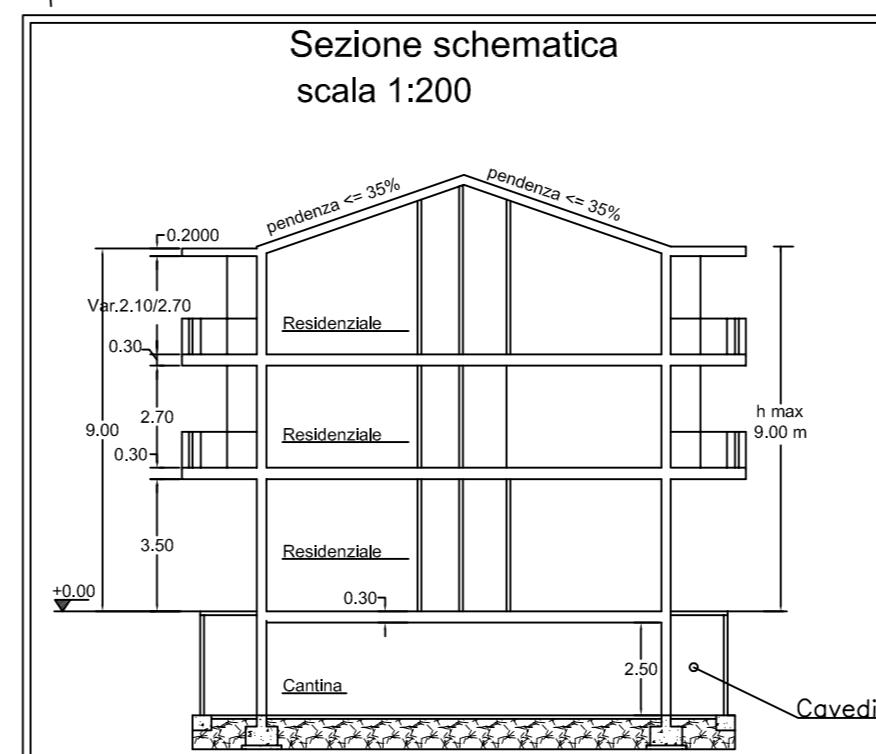
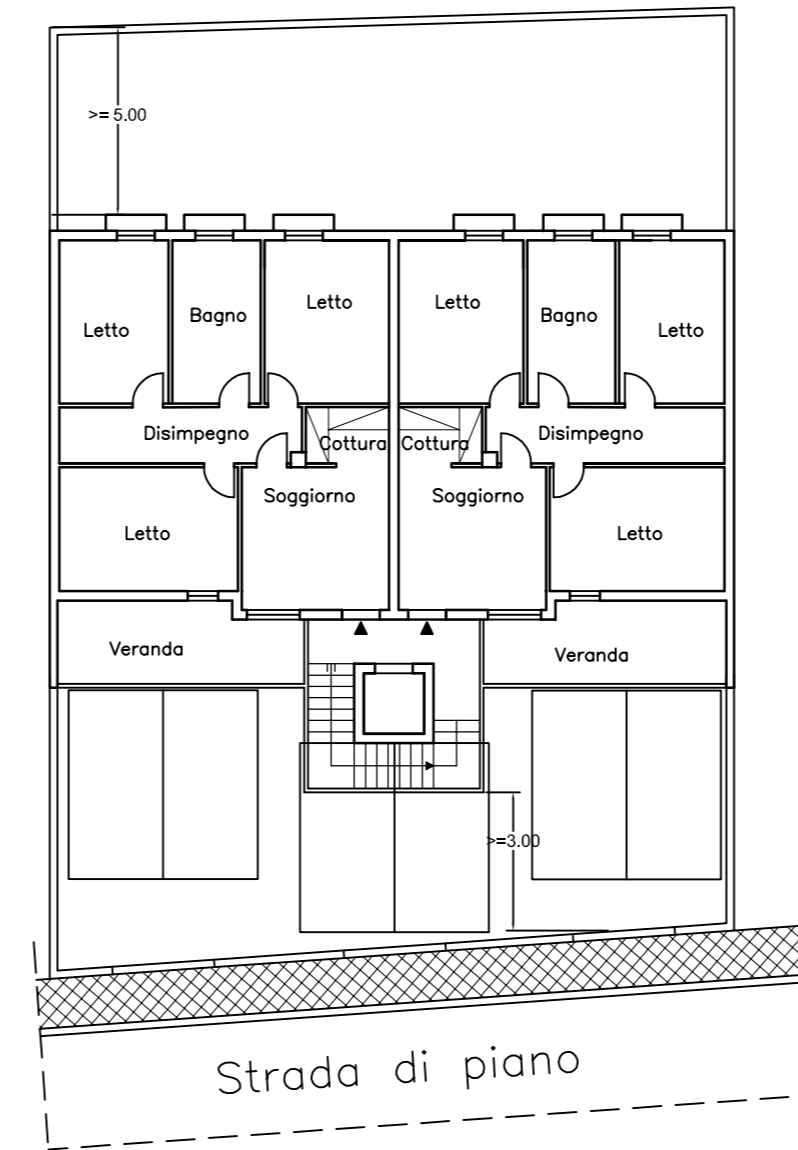

### Pianta piano tipo sc. 1:200

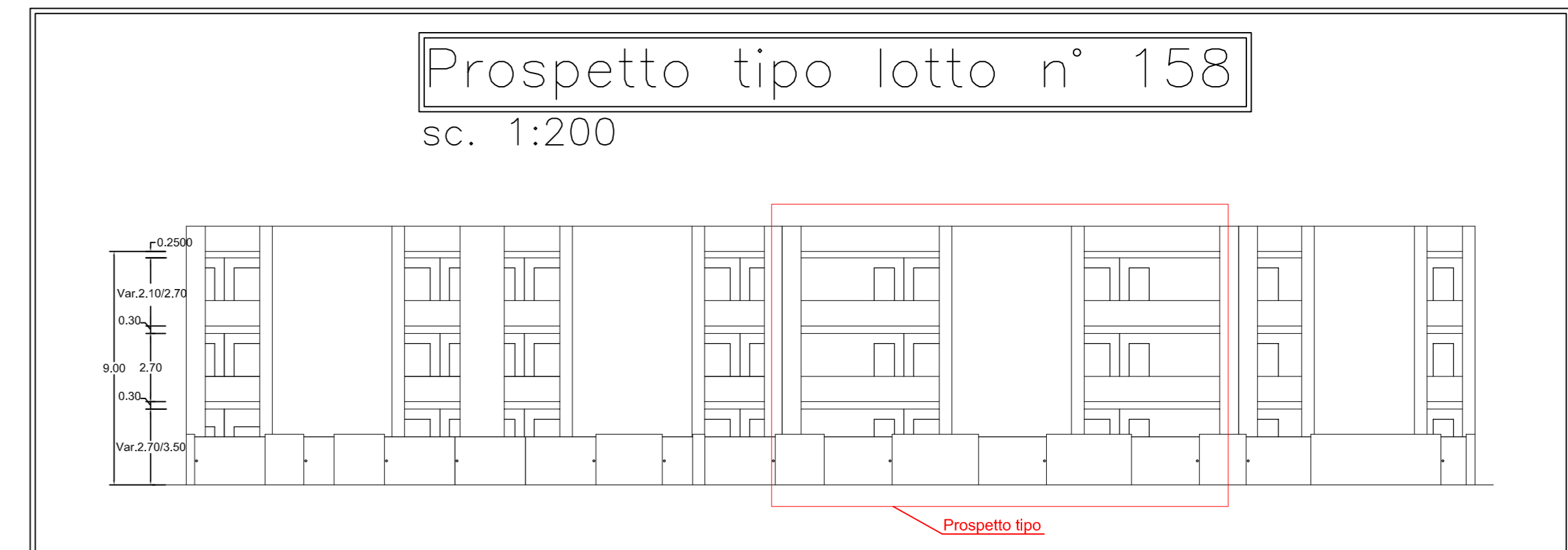
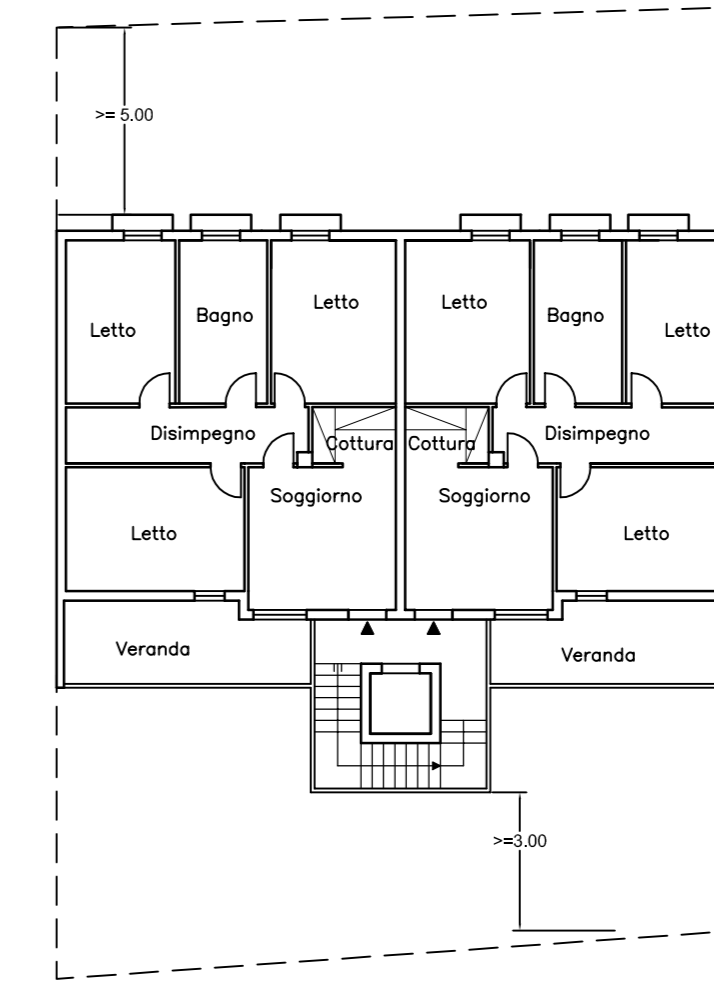

| DATI DI PROGETTO                              |             |
|---|-------------|
| LOTTO N. 158                                  |             |
| Superficie                                    | mq 450.00   |
| Sup. max copribile:<br>(40% della superficie) | mq 180.00   |
| Volume realizzabile (E.E.P.)                  | mc 1566.81  |
| Distanze dalle strade                         | > = 3.00 mt |
| Distanze dai confini                          | > = 5.00 mt |
| Altezza max                                   | 9.00 mt     |